

بسمه تعالی
فرم شناسنامه خدمت دستگاه اجرایی
ضمیمه ۱

۱- عنوان خدمت: محصولات کشاورزی وارداتی در فهرست کالاها با ریسک		۲- شناسه خدمت	
قرنطینه ای کم، متوسط و زیاد		(این فیلد توسط سازمان مدیریت و برنامه ریزی کشور تکمیل می شود.)	
۳- ارائه دهنده خدمت	نام دستگاه اجرایی: سازمان حفظ نباتات کشور		
	نام دستگاه مادر: وزارت جهاد کشاورزی		
۴- مشخصات خدمت	شرح خدمت		
	تحلیل خطر واردات اندام های گیاهی و قراردادن در ریسک کم، متوسط و زیاد		
	نوع خدمت		
	<input checked="" type="checkbox"/> خدمت به شهروندان (G2C) <input checked="" type="checkbox"/> خدمت به کسب و کار (G2B) <input checked="" type="checkbox"/> خدمت به دیگر دستگاه های دولتی (G2G)		
	ماهیت خدمت		
	<input checked="" type="checkbox"/> حاکمیتی <input type="checkbox"/> تصدی گری		
	سطح خدمت		
	<input checked="" type="checkbox"/> ملی <input type="checkbox"/> منطقه ای <input type="checkbox"/> استانی <input type="checkbox"/> شهری <input type="checkbox"/> شهرستانی		
	رویداد مرتبط با:		
	<input type="checkbox"/> تولد <input type="checkbox"/> آموزش <input type="checkbox"/> سلامت <input type="checkbox"/> مالیات <input checked="" type="checkbox"/> کسب و کار <input type="checkbox"/> ثبت مالکیت <input type="checkbox"/> تاسیسات شهری <input type="checkbox"/> بیمه <input type="checkbox"/> ازدواج <input type="checkbox"/> بازنشستگی <input type="checkbox"/> مدارک و گواهینامه ها <input type="checkbox"/> وفات <input type="checkbox"/> سایر		
نحوه آغاز خدمت			
<input checked="" type="checkbox"/> تقاضای گیرنده خدمت <input type="checkbox"/> تشخیص دستگاه <input type="checkbox"/> سایر: ...			
مدارک لازم برای انجام خدمت			
احراز هویت حقیقی و حقوقی: - تکمیل فرم درخواست ، کپی کارت بازرگانی، کپی پرپورما - نامه در خواست در سربرگ صاحب کالا			
قوانین و مقررات بالادستی			
- ماده ۱۱ قانون حفظ نباتات - ماده ۱۲ آیین نامه اجرایی			
۵- جزئیات خدمت	آمار تعداد خدمت گیرندگان		
	۱۰۰ خدمت گیرندگان در: <input type="checkbox"/> ماه <input type="checkbox"/> فصل <input checked="" type="checkbox"/> سال		
	متوسط مدت زمان ارائه خدمت:		
	- سه هفته		
	تواتر		
<input checked="" type="checkbox"/> یکبار برای همیشه ... بار در: <input type="checkbox"/> ماه <input type="checkbox"/> فصل <input type="checkbox"/> سال			
تعداد بار مراجعه حضوری			
- یک بار			
هزینه ارائه خدمت (ریال) به خدمت گیرندگان			
مبلغ (مبالغ)			
شماره حساب (های) بانکی			
پرداخت بصورت الکترونیک			
...			
۶- نحوه دسترسی به خدمت	آدرس دقیق و مستقیم خدمت در وبگاه در صورت الکترونیکی بودن همه یا بخشی از آن		
	نام سامانه مربوط به خدمت در صورت الکترونیکی بودن همه یا بخشی از آن:		
	مراحل خدمت		
	نوع ارائه		
	رسانه ارتباطی خدمت <input type="checkbox"/> اینترنتی (مانند وبگاه دستگاه) <input type="checkbox"/> پست الکترونیک <input type="checkbox"/> تلفن گویا یا مرکز تماس <input type="checkbox"/> سایر (بازگروه دسترسی)		
<input type="checkbox"/> الکترونیکی در مرحله اطلاع رسانی خدمت			

		<input checked="" type="checkbox"/> غیرالکترونیکی <input type="checkbox"/> الکترونیکی	دگر ضرورت مراجعه حضوری	<input type="checkbox"/> جهت احراز اصالت فرد <input type="checkbox"/> جهت احراز اصالت مدرک <input checked="" type="checkbox"/> نبود زیرساخت ارتباطی مناسب <input type="checkbox"/> سایر:	مراجعه به دستگاه: <input checked="" type="checkbox"/> ملی <input type="checkbox"/> استانی <input type="checkbox"/> شهرستانی				
				<input type="checkbox"/> اینترنتی (مانند وبگاه دستگاه) <input type="checkbox"/> پست الکترونیک <input type="checkbox"/> تلفن گویا یا مرکز تماس <input type="checkbox"/> دفاتر پیشخوان شماره قرارداد واگذاری خدمات به دفاتر پیشخوان: <input type="checkbox"/> عناوین مشابه دفاتر پیشخوان <input type="checkbox"/> سایر (با ذکر نحوه دسترسی)	<input type="checkbox"/> الکترونیکی <input type="checkbox"/> الکترونیکی	در مرحله درخواست خدمت			
				<input type="checkbox"/> جهت احراز اصالت فرد <input type="checkbox"/> جهت احراز اصالت مدرک <input checked="" type="checkbox"/> نبود زیرساخت ارتباطی مناسب <input type="checkbox"/> سایر:	مراجعه به دستگاه: <input checked="" type="checkbox"/> ملی <input type="checkbox"/> استانی <input type="checkbox"/> شهرستانی	<input checked="" type="checkbox"/> غیرالکترونیکی <input type="checkbox"/> الکترونیکی	مرحله تولید خدمت (فرایند داخل دستگاه یا ارتباط با دیگر دستگاه ها)		
				<input type="checkbox"/> اینترنتی (مانند درگاه دستگاه) <input type="checkbox"/> پست الکترونیک <input checked="" type="checkbox"/> سایر (اتوماسیون اداری)	<input type="checkbox"/> اینترنتی (مانند اینترانت داخلی دستگاه یا ERP) <input checked="" type="checkbox"/> سایر (اتوماسیون اداری)	<input checked="" type="checkbox"/> غیرالکترونیکی <input type="checkbox"/> الکترونیکی	در مرحله ارائه خدمت		
		<input type="checkbox"/> الکترونیکی <input type="checkbox"/> الکترونیکی	دگر ضرورت مراجعه حضوری	<input type="checkbox"/> جهت احراز اصالت فرد <input type="checkbox"/> جهت احراز اصالت مدرک <input checked="" type="checkbox"/> نبود زیرساخت ارتباطی مناسب <input type="checkbox"/> سایر:	مراجعه به دستگاه: <input checked="" type="checkbox"/> ملی <input type="checkbox"/> استانی <input type="checkbox"/> شهرستانی				
				<input type="checkbox"/> اینترنتی (مانند وبگاه دستگاه) <input type="checkbox"/> پست الکترونیک <input type="checkbox"/> تلفن گویا یا مرکز تماس <input type="checkbox"/> دفاتر پیشخوان شماره قرارداد واگذاری خدمات به دفاتر پیشخوان: <input type="checkbox"/> عناوین مشابه دفاتر پیشخوان <input type="checkbox"/> سایر (با ذکر نحوه دسترسی)	<input type="checkbox"/> الکترونیکی <input type="checkbox"/> الکترونیکی	در مرحله ارائه خدمت			
				<input type="checkbox"/> جهت احراز اصالت فرد <input type="checkbox"/> جهت احراز اصالت مدرک <input checked="" type="checkbox"/> نبود زیرساخت ارتباطی مناسب <input type="checkbox"/> سایر:	مراجعه به دستگاه: <input checked="" type="checkbox"/> ملی <input type="checkbox"/> استانی <input type="checkbox"/> شهرستانی	<input checked="" type="checkbox"/> غیرالکترونیکی <input type="checkbox"/> الکترونیکی	در مرحله ارائه خدمت		
				<input type="checkbox"/> اینترنتی (مانند درگاه دستگاه) <input type="checkbox"/> پست الکترونیک <input checked="" type="checkbox"/> سایر (اتوماسیون اداری)	<input type="checkbox"/> اینترنتی (مانند اینترانت داخلی دستگاه یا ERP) <input checked="" type="checkbox"/> سایر (اتوماسیون اداری)	<input checked="" type="checkbox"/> غیرالکترونیکی <input type="checkbox"/> الکترونیکی	در مرحله ارائه خدمت		
	نام سامانه های دیگر		فیلدهای مورد تبادل	استعلام الکترونیکی		نام سامانه های دیگر نام دستگاه دیگر نام سامانه های دستگاه دیگر			
				استعلام غیر الکترونیکی	آنلاین دسته‌بندی (Batch)		برخط دسته‌بندی (Batch)		
				<input type="checkbox"/>	<input type="checkbox"/>		<input type="checkbox"/>		
				<input type="checkbox"/>	<input type="checkbox"/>		<input type="checkbox"/>		
	نام دستگاه دیگر	نام سامانه های دستگاه دیگر	فیلدهای مورد تبادل	مبلغ (در صورت پرداخت هزینه)	استعلام الکترونیکی		نام دستگاه دیگر نام سامانه های دستگاه دیگر		
					استعلام غیر الکترونیکی است، استعلام توسط:	آنلاین دسته‌بندی (Batch)		برخط دسته‌بندی (Batch)	
					<input type="checkbox"/> دستگاه <input type="checkbox"/> مراجعه کننده	<input type="checkbox"/>	<input type="checkbox"/>	۷- ارتباط خدمت با سایر سامانه ها (بانکهای اطلاعاتی) در دستگاه	۸- ارتباط خدمت با سایر دستگاههای دیگر

۱- قراردادن برخی محصولات کشاورزی در فهرست کالاهای با ریسک قرنطینه ای کم، متوسط و زیاد

۲-

۳-

....

۱۰- نمودار ارتباطی فرایندهای خدمت (بخش دارای علامت ستاره مورد نظر است)

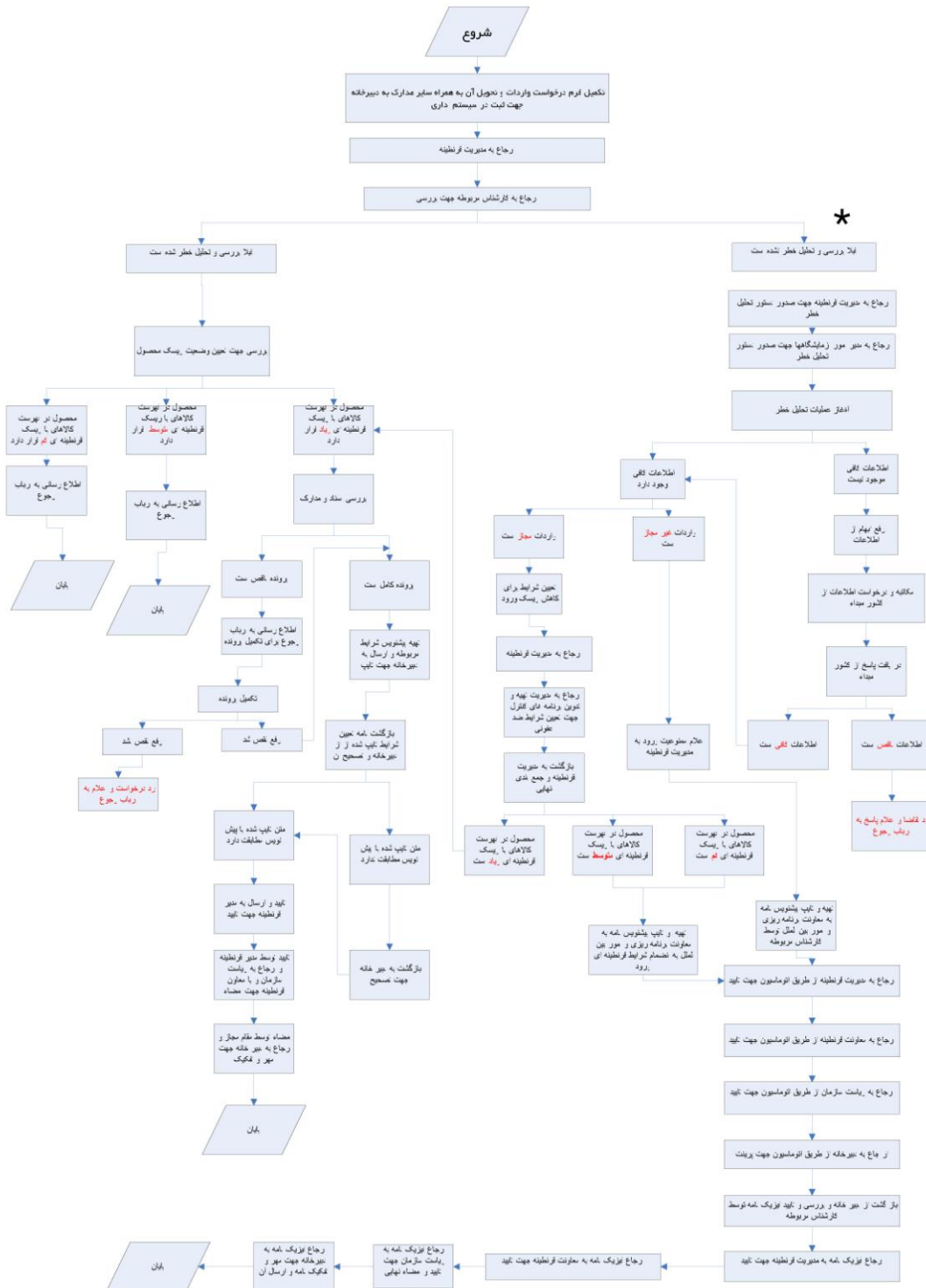

اطلاعات مجوزهای حقیقی، حقوقی و دولتی در وزارتخانه/ سازمان حفظ نباتات کشور

فرم شماره یک

توضیحات	فرآیند مجوز		زمان تقریبی فرآیند مجوز (روز/ ساعت)	مراجع ناظر	فرآیند صدور مجوز		متقاضی مجوز			هزینه (ریال)	مدت اعتبار	مدارک مورد نیاز	مستندات قانونی (مصوبه، بخشنامه، آیین نامه)	نوع مجوز	عنوان مجوز	ردیف
	غیر الکترونیکی	الکترونیکی			مشترک *	اختصاصی	دولتی	حقوقی	حقیقی							
		✓	سه ماهه	وزارت جهاد کشاورزی	✓		✓		✓			- تکمیل فرم درخواست، کپی کارت بازرگانی، کپی پرورما - نامه درخواست در سربرگ صاحب کالا	- ماده ۱۱ قانون حفظ نباتات - ماده ۱۲ آیین نامه اجرایی	صدور	قراردادن برخی محصولات کشاورزی در فهرست کالاهای با ریسک قرنطینه ای کم، متوسط و زیاد	۱
		✓			✓		✓		✓							اصلاح

* اگر مراحل مجوز دارای فرآیند مشترک با دیگر دستگاه ها و نیازمند تبادل داده با آنها است، فرم شماره ۲ نیز تکمیل شود

فرم شماره دو

توضیحات	فرآیند مجوز		زمان انجام کار (روز/ ساعت)	هزینه (ریال)	مدت اعتبار	مدارک مورد نیاز	نوع فرآیند		عنوان دستگاه استعمال شونده	ردیف
	الکترونیکی غیر	الکترونیکی					سایر ***	موارد استعمال با ذکر نام **		
										۱
										۲
										۳
										۴
										۵
										۶
										۷
										۸

** نام استعمال در توضیحات درج شود

*** اگر نوع فرآیند سایر می باشد اطلاعات آن در توضیحات درج شود